



SOLICITUD DE LICENCIA DE ACTIVIDAD
- SOLICITUD DE PERMISO DE VERTIDO -

MOD. 10.1.1.2

DATOS DE LA PERSONA O ENTIDAD INTERESADO / TITULAR / SOLICITANTE

DNI / NIF / NIE: _____ NOMBRE O RAZÓN SOCIAL _____
 PRIMER APELLIDO _____ SEGUNDO APELLIDO _____
 TIPO DE VÍA _____ NOMBRE DE VÍA _____ Nº _____
 BQ. _____ PORTAL _____ ESC. _____ PLANTA _____ PUERTA _____
 C.P. _____ MUNICIPIO _____ PROVINCIA _____
 TELÉFONOS _____ / _____ CORREO ELECTRÓNICO _____

DATOS DEL REPRESENTANTE (deberá justificarse)

DNI / NIF / NIE: _____ NOMBRE O RAZÓN SOCIAL _____
 PRIMER APELLIDO _____ SEGUNDO APELLIDO _____
 TIPO DE VÍA _____ NOMBRE DE VÍA _____ Nº _____
 BQ. _____ PORTAL _____ ESC. _____ PLANTA _____ PUERTA _____
 C.P. _____ MUNICIPIO _____ PROVINCIA _____
 TELÉFONOS _____ / _____ CORREO ELECTRÓNICO _____

CUMPLIMENTAR SÓLO SI SE ACTÚA EN REPRESENTACIÓN

DATOS A EFECTOS DE NOTIFICACIÓN

DNI / NIF / NIE: _____ NOMBRE O RAZÓN SOCIAL _____
 PRIMER APELLIDO _____ SEGUNDO APELLIDO _____
 TIPO DE VÍA _____ NOMBRE DE VÍA _____ Nº _____
 BQ. _____ PORTAL _____ ESC. _____ PLANTA _____ PUERTA _____
 C.P. _____ MUNICIPIO _____ PROVINCIA _____
 TELÉFONOS _____ / _____ CORREO ELECTRÓNICO _____

Ante la Alcaldía comparece y **SOLICITA** Licencia de Actividad:

NATURALEZA DE LA ACTIVIDAD	SITUACIÓN	
TÉCNICO AUTOR DEL PROYECTO	DIRECTOR DE OBRAS	APAREJADOR O ARQUITECTO TÉCNICO

DOCUMENTOS QUE NECESARIAMENTE SE HAN DE ACOMPAÑAR A LA PRESENTE SOLICITUD:

- Proyecto de la actividad que se pretende desarrollar suscrito por técnico competente, visado por el Colegio Oficial al que pertenezca dicho técnico o en su defecto proyecto de la actividad que se pretende desarrollar suscrito por técnico competente acompañado de póliza de seguro de responsabilidad civil en cuantía suficiente. Como mínimo será necesario acompañar dos ejemplares del proyecto y un ejemplar en CD.
- Proyecto suscrito por técnico competente visado, integrado en el general exigido o proyecto específico que indique los extremos que exige el Reglamento de seguridad contra incendios en los establecimientos industriales (RD 2267/04 de 3 de diciembre).
- Hoja de encargo de la dirección facultativa.

En cumplimiento de lo establecido en la Ley Orgánica 15/1999, de 13 de diciembre, de Protección de Datos de Carácter Personal, se le informa que los datos que nos facilite mediante la cumplimentación del presente formulario pasarán a formar parte de un fichero propiedad del Ayuntamiento de Casarrubios del Monte (Toledo). Asimismo se le informa que puede ejercer los derechos de acceso, rectificación, cancelación y oposición ante este Ayuntamiento o mediante escrito dirigido al Ayuntamiento de Casarrubios del Monte - Plaza de España nº 3 - 45.950 Casarrubios del Monte (Toledo)

- Licencia de apertura en vigor, en los supuestos de ampliación, reforma o modificación de la licencia de apertura en su día concedida.
- Relación de propietarios y/o vecinos o colindantes afectados, fechada y suscrita por el interesado.
- Solicitud de alta en tributos municipales (IAE, IBI, tasas municipales, ...)
- Título de propiedad o contrato de alquiler en vigor.
- Solicitud de permiso de vertidos (Anexo 6. SOLICITUD DE PERMISO DE VERTIDO)

Si no hay arqueta de vertidos:

- Solicitud de Licencia de Obras arqueta (Según Anexo 7. ARQUETA DE REGISTRO Y TOMA DE MUESTRAS)

OBSERVACIONES: No podrá darse comienzo a la actividad hasta la obtención de la correspondiente licencia de apertura.

En Casarrubios del Monte a _____ de _____ de _____

Firma:

SOLICITUD DE PERMISO DE VERTIDO

I. IDENTIFICACIÓN

Titular:	NIF:
Dirección:	
Localidad:	C.P.:
Teléfono:	

II. DATOS DE LA ACTIVIDAD

Nombre de la industria:			
Dirección Industrial:			
Localidad:		Teléfono:	
		Fax:	
Representante o Encargado de la Empresa:			
Dirección:			
Localidad:		C.P.:	
ACTIVIDAD			
Epígrafe I.A.E./ Código CNAE/09			
Materias primas:			
Productos finales:			
Tiempo de actividad al año:			
DATOS GENERALES			
Superficie total (m ²):			
Superficie edificada (m ²):			
Número de empleados:			

III.- PROPUESTA DE CONEXIÓN A LA RED DE ALCANTARILLADO PÚBLICO

Nº Acometidas a la Red:		Red de evacuación <input type="checkbox"/> Unitaria <input type="checkbox"/> Separativa
Tipo de registro:	Arqueta: <input type="checkbox"/> según ordenanza municipal	
	Otra: <input type="checkbox"/>	
	Otro sistema de registro: <input type="checkbox"/>	
Instalaciones de pretratamiento y/o depuración		<input type="checkbox"/> NO <input type="checkbox"/> SI
Tipo:	Físico o químico.....	<input type="checkbox"/>
	Biológico.....	<input type="checkbox"/>
	Neutralización.....	<input type="checkbox"/>
	Balsa de homogenización.....	<input type="checkbox"/>
	Decantación.....	<input type="checkbox"/>
Otro:.....		¿Cuál?.....

IV.- ESTUDIO TÉCNICO

Del tratamiento previo de las aguas residuales y justificación de los rendimientos previstos. Incluir apartado en el que se describa las infraestructuras de conexión a la red de alcantarillado, localización y planos de las mismas. (Adjuntar Proyecto).

V.- CONSUMOS Y USOS DEL AGUA

Procedencia	Total anual (m ³ /año)	Medio diario (m ³ /día)	Tratamiento
Red municipal			
subterránea)			
Captación superficial			

Usos del agua			
Usos / caudales	Total anual (m ³ /año)	Medio diario (m ³ /día)	Máximo horario (m ³ /hora)
Procesos			
Refrigeración			
Limpiezas			
Riego			
Sanitario			

VI.- CARACTERIZACIÓN DE VERTIDOS

VI.I- Vertidos sin pretratamiento / depuradora específica

Usuarios: 1° 2° 3°	Muestra simple	<input type="checkbox"/> Un solo punto de vertido
	Muestra compuesta	<input type="checkbox"/> Varios puntos de vertido

* En caso de existir más usuarios adjuntar otra tabla y correlacionar

Parámetros	Símbolo	Unidad	1°	2°	3°	Vertido conjunto
Caudal	m ³ / día	m ³ / día				
Temperatura	T	°C				
PH	pH	-				
Sólidos Sedimentables	S.S.S.	mg/l				
Demanda bioquímica de oxígeno	DBO ₅	mg/l				
Demanda química de oxígeno	DQO	mg/l				
N- Amoniacal	N-NH ₃	mg/l				
N- Total	N	mg/l				
P- Total	P	mg/l				
Aceites y/o grasas (origen animal y/o vegetal)	A y G	mg/l				
Aceites minerales	-	mg/l				
Cianuros totales	CN totales	mg/l				
Sulfuros	S ⁻²	mg/l				
Sulfatos	SO ₄ ⁻²	mg/l				
Fenoles	-	mg/l				
Arsénico	As	mg/l				
Cadmio	Cd	mg/l				
Cromo Total	Cr-Total	mg/l				
Cobre	Cu	mg/l				
Hierro	Fe	mg/l				
Níquel	Ni	mg/l				
Plomo	Pb	mg/l				
Zinc	Zn	mg/l				
Mercurio	Hg	mg/l				
Plata	Ag	mg/l				
Toxicidad	-	equitox/l				
Hidrocarburos Totales	HC	mg/l				

VI.II- Vertidos con pretratamiento / depuradora específica

Usuarios: 1° 2° 3°	Muestra simple	<input type="checkbox"/> Un solo punto de vertido
	Muestra compuesta	<input type="checkbox"/> Varios puntos de vertido

Parámetros	Símbolo	Unidad	1°	2°	3°	TRATAMIENTO	
						ENTRADA	SALIDA
Caudal	m ³ / día	m ³ / día					
Temperatura	T	°C					
pH	pH	-					
Sólidos Sedimentables	S.S.S.	mg/l					
Demanda bioquímica de oxígeno	DBO ₅	mg/l O ₂					
Demanda química de oxígeno	DQO	mg/l O ₂					
N- Amoniacal	N-NH ₃	-					
N- Total	N	mg/l					
P- Total	P	mg/l					
Aceites y/o grasas (origen animal y/o vegetal)	A y G	mg/l					
Aceites minerales	-	mg/l					
Cianuros totales	CN totales	mg/l					
Sulfuros	S ⁻²	mg/l					
Sulfatos	SO ₄ ⁻²	mg/l					
Fenoles	-	mg/l					
Arsénico	As	mg/l					
Cadmio	Cd	mg/l					
Cromo Total	Cr-Total	mg/l					
Cobre	Cu	mg/l					
Hierro	Fe	mg/l					
Níquel	Ni	mg/l					
Plomo	Pb	mg/l					
Zinc	Zn	mg/l					
Mercurio	Hg	mg/l					
Plata	Ag	mg/l					
Toxicidad	-	equitox/l					
Hidrocarburos Totales	HC	mg/l					

Adjuntar la analítica de laboratorio acreditado del vertido integrado 24 h. de salida de la industria. En caso de disponer de sistemas de pretratamiento y depuración, aportar analítica realizada por laboratorio acreditado del vertido previamente a su tratamiento de depuración.

ANEXO 7. ARQUETA DE REGISTRO Y TOMA DE MUESTRAS.

Dimensiones de la arqueta de toma de muestras.

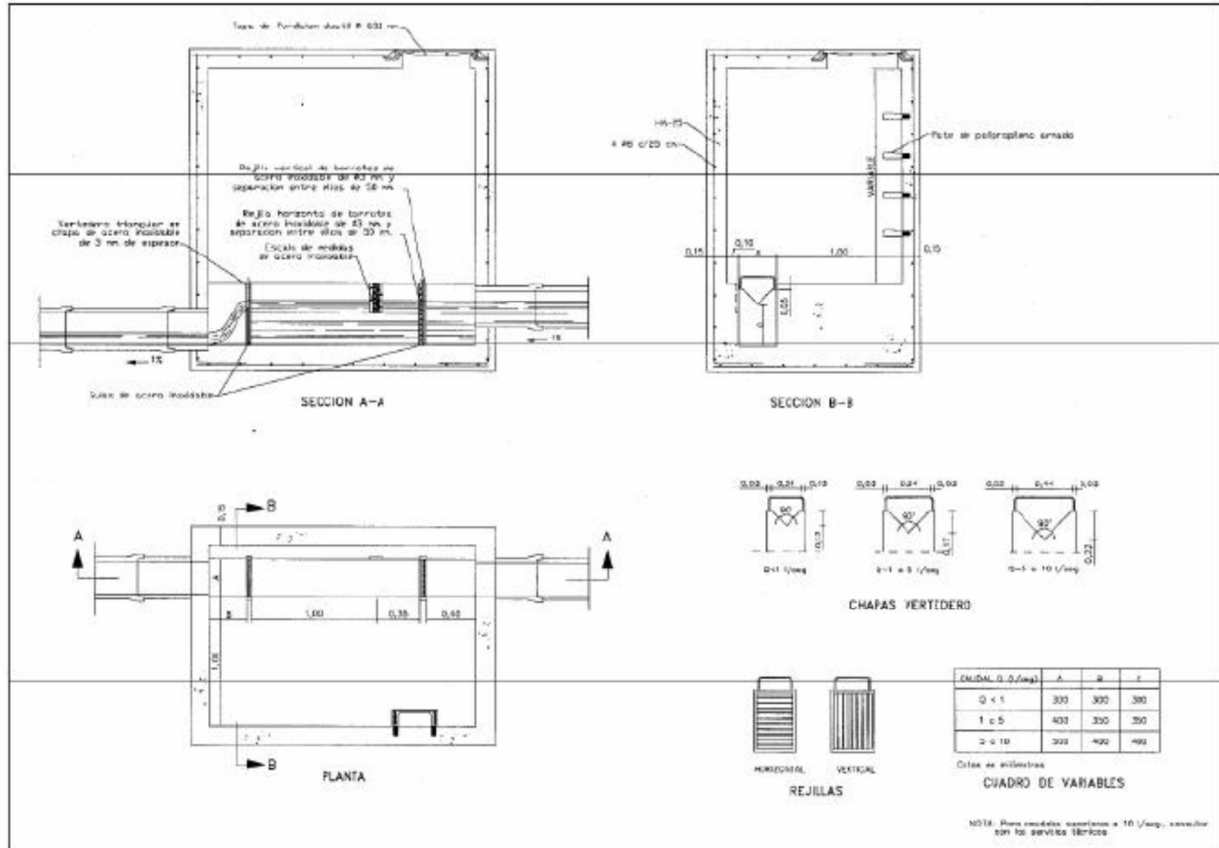

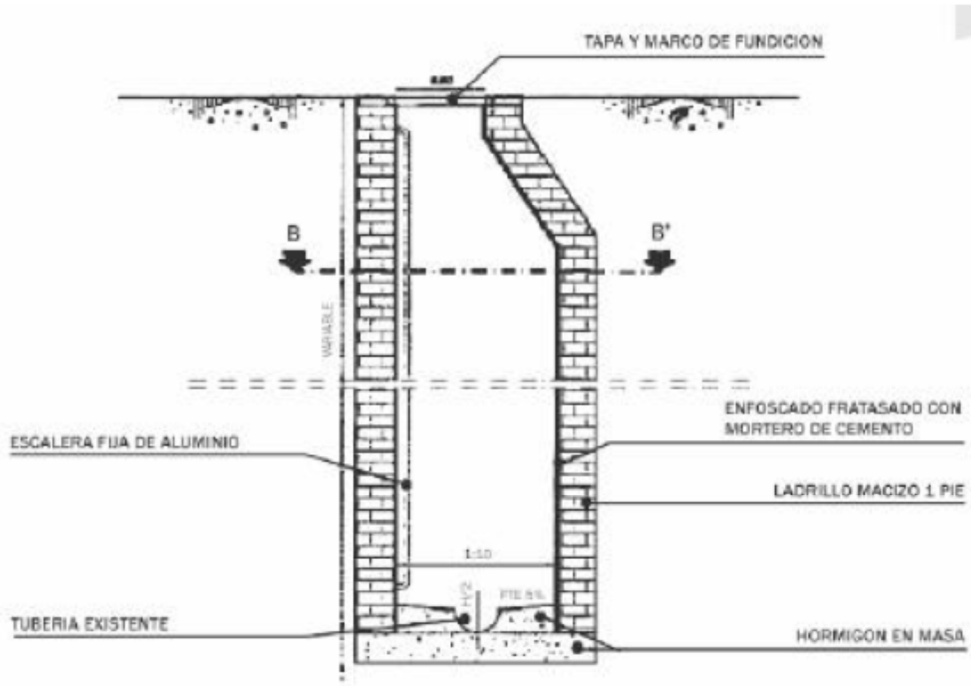

SECCIÓN A - A'

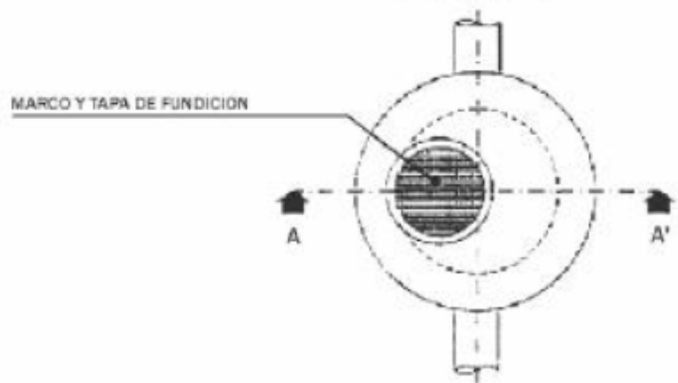

PLANTA AEREA

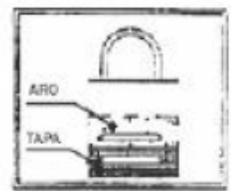

DETALLE CIERRE DE SEGURIDAD
(Nota: se colocaran 2 cierres en puntos diametralmente opuestos de la tapa)
Sin escala

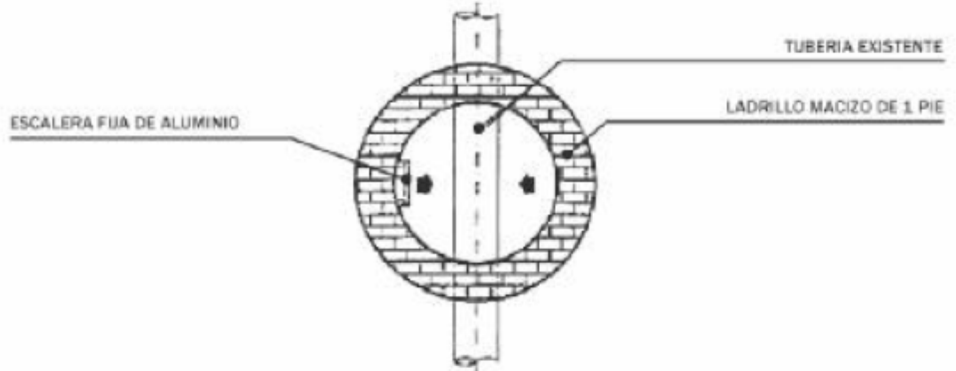

SECCIÓN B - B'

escala 1/40